Ano 1 - Edição 1 - Março de 2025

VOZ DO RIO DOCE

Foto: Fundação Renova

Fique por dentro

JOVENS DA BACIA SE TORNAM LIDERANÇAS NAS COMUNIDADES

A estudante Julia Coelho, de 20 anos, decidiu concluir a preparação para o vestibular de Medicina com outros estudos, isso porque ela participa do **Pulsar Jovens Pelo Rio Doce** desde dezembro de 2023. Hoje, ela faz parte do ciclo II e se prepara para desenvolver os próprios projetos.

As temáticas abordadas pelo Pulsar abrem a nossa percepção para várias questões relacionadas às políticas ambientais. Um exemplo foi a aula sobre a atuação da Fundação Cirdi. A gente sempre ouve falar desses órgãos, mas ser se aprofundar nessa pauta, fica possível fazer uma leitura do ambiente ao redor para provocar mudanças e envolver as comunidades" diz Julia, de Pequizão.

É uma formação que pavimentou ainda mais o caminho para estimular a participação e reflexão sobre as temáticas socioambientais e educacionais na região onde os participantes moram.

O projeto é conhecido como Lideranças Jovens, no Espírito Santo, e como Pulsar Jovem Pelo Rio Doce, nas cidades mineiras. Mas o que muda é só o nome. Cada ciclo forma uma nova turma e tem a duração de 13 meses.

Essa jornada tem quatro etapas:

1. Formação: estudos e reflexões sobre questões socioambientais para desenvolver conhecimentos que possam causar impacto positivo onde moram.

2. Mentorias: momento em que os jovens são orientados por educadores para fazerem as ideias se transformarem em projetos.

3. Escrita do projeto: escrever as ideias conversadas no formato de plano, com atividades e datas de execução.

4. Execução do projeto: aplicar o que foi aprendido e acompanhar os resultados.

O projeto é uma iniciativa do PG 33 – Programa de Educação para Revitalização da Bacia do Rio Doce. Para mais detalhes da iniciativa e novidades sobre novas turmas, acesse @ pulsarjovenspeloriodoce.com.br

Descubra o Rio Doce

PERD 80 ANOS: CONHEÇA UM POUCO DESSA HISTÓRIA E VISITE O PARQUE

Neste mês, o Parque Estadual do Rio Doce (Perd) completa 80 anos. Então vamos saber mais sobre sua história? Criado em 14 de julho de 1944, o parque está situado nos municípios de Marliéria, Timóteo e Dionísio, tendo uma área de 35.976 hectares de Mata Atlântica (o que equivale a quase 35.000 campos de futebol). Vinte e quatro quilômetros do Rio Doce passam por áreas do Perd, unidade de conservação que abriga árvores centenárias e espécies ameaçadas de extinção.

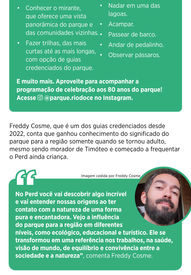

O Parque Estadual do Rio Doce tem 42 lagoas, sendo o terceiro maior complexo lacustre do Brasil, no seja, terceira maior área com lagoas no lagos próximos um dos outros.

Além de ser um recanto natural, o Perd conta com diversas atividades para todos os gostos. Você pode aproveitar para:

- Conhecer o mirante, que oferece uma vista panorâmica do parque e das comunidades vizinhas.
- Fazer trilhas, das mais curtas até as mais longas, com opção de guias credenciados do parque.
- Nadar em uma das lagoas.
- Acampar.
- Passear de barco.
- Andar de pedalinho.
- Observar pássaros.

E muito mais. Aproveite para acompanhar a programação de celebração aos 80 anos do parque! Acesse @ @parque.riodoce no Instagram.

Imagem cedida por Freddy Coelho

No Perd você vai descobrir algo incrível e vai entender nossas origens ao ter contato com a natureza de uma forma pura e encantadora. Veja a influência do parque para a região em diferentes níveis, como ecológico, educacional e turístico. Ele se transformou em uma referência nos trabalhos, na saúde, visão de mundo, de equilíbrio e convivência entre a sociedade e a natureza". Comenta Freddy Coelho.

Que tal visitar o parque?

A visita pode ser feita de terça-feira a domingo, das 7h às 18h.

Entrada no valor de R$20,00. Há condições especiais para moradores de Marliéria, Dionísio e Timóteo.

Para fazer uma trilha com um dos guias credenciados, entre em contato pelo **@ @parque.riodocegulais** no Instagram, pelo WhatsApp **(31) 97152-595** ou acesse o site **@ @parque.br** para saber mais.

Confira mais informações sobre o Perd nas outras edições do nosso boletim em **@ fundacaorenova.org/noticias-dos-territorios** -> clique em jornal Voz do Rio Doce.

Vem aí

Em julho e agosto serão realizados Fóruns de Prestação de Contas nos municípios do Médio. São reuniões entre a comunidade e a Renova para apresentar ações e projetos realizados na região pelos programas socioeconômicos e socioambientais. Confira as datas:

- 16/07 (terça-feira) – Naque
- 17/07 (quarta-feira) – Baixo Guandu
- 06/08 (terça-feira) – Conselheiro Pena

- 07/08 (quarta-feira) – Galileia
- 08/08 (quinta-feira) – Governador Valadares
- 13/08 (terça-feira) – Tumiritinga

Todos serão às 18 horas e os locais poderão ser confirmados com a referência do Diálogo da sua região.

A cada encontro é tratado um tema diferente, em atendimento à cláusula 63 do TTAC. Os fóruns fazem parte do PG 6 – Comunicação, Participação, Diálogo e Controle Social. A cada encontro é tratado um tema diferente, em atendimento à cláusula 63 do TTAC. Os fóruns fazem parte do PG 6 – Comunicação, Participação, Diálogo e Controle Social.

A reparação não é só indenização

VAGAS ABERTAS PARA AULAS DE FUTEBOL COM CRIANÇAS E ADOLESCENTES DE BELO ORIENTE

Duas vezes por semana, o estudante Juan Lucas deixa as chuteiras e o uniforme de jogador prontos para vestir assim que acorda e vai à direta treino futebol. No campo do Oriente Esporte Clube, time fundado em Belo Oriente em 1976, o garoto de 13 anos atua como goleiro e faz parte do projeto Cidadanos pelo Esporte. A iniciativa é desenvolvida há mais de 10 anos e atualmente tem 300 jovens que ocupam parte do tempo nos gramados do time.

Para Marcelo Rodrigues de Oliveira, pai de Juan, o resultado das aulas de futebol é sentido dentro e fora de campo:

"Desde os 7 anos de idade, ele participa do projeto e a gente percebe sua evolução como pessoa. E, em casa, ele foi se tornando mais responsável com os estudos, mais respeitoso com os pais."

O coordenador do projeto, José Hermógenes Filho, o Zuca, conta que o objetivo não é formar atletas profissionais, mas auxiliar na formação dos meninos. "Tirar a criança da ociosidade e afastar os jovens da marginalidade é nosso objetivo. Claro que o esporte traz benefícios para o desenvolvimento de quem pratica. O futebol foi a maneira que a gente encontrou para os jovens da cidade amadurecerem de forma saudável", explica.

As aulas são gratuitas e tem duração de duas horas e meia.

Participe!

O Cidadania pelo Esporte está com vagas para novos participantes. É necessário ter de 6 a 16 anos e morar em Belo Oriente. Para mais detalhes, entre em contato com o Zuca pelo telefone 31 99406-8163. Esse projeto é apoiado pelo 3º Edital Doce, do PG 13 – Programa de Turismo, Cultura, Esporte e Lazer.

Fique por dentro

SAIBA COMO ESTÁ A INFRAESTRUTURA DOS NOVOS DISTRITOS DE MARIANA

O Grupo de Comunicação do Médio, formado por moradores voluntários que ajudam a produzir o Voz do Rio Doce, pediu que mostrássemos como está a reparação em outros territórios. Nessa edição, vamos falar das obras para a construção dos distritos de Novo Bento Rodrigues e Paracatu.

Atualmente, além de praças, comércios e estações de tratamento de esgoto, as comunidades contam com equipamentos públicos essenciais, como igrejas, escolas e unidades básicas de saúde.

Para acompanhar a evolução dessas obras, que pertencem à reparação em Mariana, confira os informes específicos de cada local em **@ fundacaorenova.org/noticias-dos-territorios** ou faça um tour virtual acessando o link **@ fundacaorenova.org/tour-virtual/**

Foto: Fundação Renova

Foto: Leonardo Merçon

MARACATUDO OFERECE OFICINAS DE PERCUSSÃO EM VALADARES

Imagem cedida por Larissa Barbosa

Ijexá, samba reggae, coco, ciranda e afoxé. Esses são alguns dos ritmos brasileiros que são ouvidos nos tambores, timbaus, caixas e outros instrumentos percussivos do Maracatudo às quartas e sábados, pelas praças de Governador Valadares.

Os espaços públicos são os locais onde o grupo de músicos da cidade, formado em 2019, reúne para dar oficinas gratuitas de percussão e ensinar os ritmos ancestrais da cultura brasileira.

Para participar, fique ligado na programação divulgada semanalmente no perfil do Instagram **@maracatudogv**

Não é necessário se inscrever antes e as oficinas disponibilizam os instrumentos, que foram adquiridos pelo Maracatudo com o apoio do 2º Edital Doce.

FESTIVAL APRESENTA AS DIVERSAS MANIFESTAÇÕES ARTÍSTICAS DE GOVERNADOR VALADARES

Com uma programação que inclui apresentações de música, arte, literatura, teatro, esporte, audiovisual, rodas de conversa, oficinas e exposições, a edição 2024 da Virada Cultural Rio Doce já tem data para acontecer: nos dias 17 e 18/08, na Feira da Paz, no Centro de Valadares.

O evento integra o calendário cultural da cidade e é apoiado pelo 3º Edital Doce. Para mais detalhes, acesse o perfil no Instagram: **@viradaculturalgv**

Foto: Divulgação

FUNDAÇÃO renova

Coordenação:
Marcela Lacerda
Jornalista Responsável:
Flávia Rios - 03016 JP
Reportagem:
Bárbara Azalim, Fernanda Mendes e Roberto Sôlha
Diagramação:
Rede Comunicação de Resultado
Projeto Gráfico:
Coletivo É!

O Voz do Rio Doce também está disponível online! Acesse todas edições no **site da Fundação Renova.**

Central de Relacionamento
0800 031 2303

ouvidoria@fundacaorenova.org
0800 721 0717

fundacaorenova.org
/fale-conosco

CIA Belo Oriente (Cachoeira Escura):
Rua Monteiro Lobato, 557, Alex Muller

CIA Naque:
Rua Dorcelino, 474, Centro

CIA Periquito (Pedra Corrida):
Av. Francisco Silveira Filho, 287, Casa A

CIA Governador Valadares:
Rua Treze de Maio, 971, São Paulo

Voz do Rio Doce! O nome do boletim é uma sugestão do Grupo de Comunicação, que contribui com as pautas do informativo e é composto por pessoas dos diferentes municípios que formam o território do Médio Rio Doce. Esse nome, escolhido por unanimidade pelo Grupo, simboliza o propósito do boletim: trazer as diferentes vozes sobre a reparação do Rio Doce por meio de histórias locais. Acompanhe e fique por dentro do que acontece na região. Quer receber o boletim Voz do Rio Doce? Entre em contato pelo e-mail comunicacao@fundacaorenova.org ou vá ao Centro de Informação e Atendimento da sua cidade.