26/JAN/2021

Informe do Reassentamento

Aqui você vai encontrar informações sobre o Reassentamento de Paracatu de Baixo.

Giro pelas obras

ACESSO PRINCIPAL

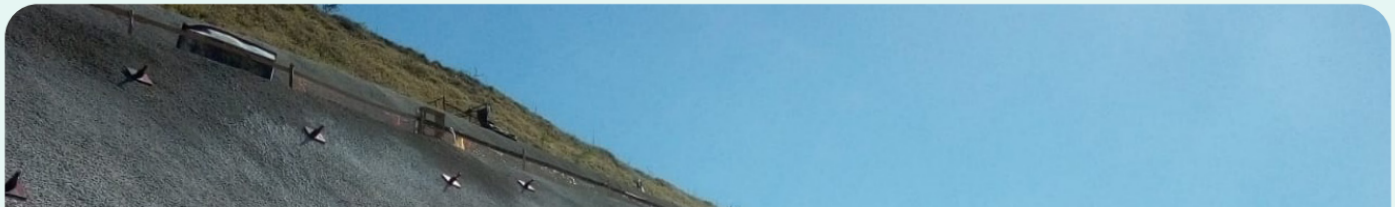

As obras de contenção da Trincheira, utilizando o grampeamento do solo para a proteção de talude, estão 90% concluídas.

As contenções em solo grampeado no **Ramo A**, o trevo de acesso da rodovia ao novo distrito, também estão em andamento.

Além disso, seguimos com os serviços de drenagem superficial das águas da chuva no **Trecho A**.

RUA MONSENHOR HORTA

As atividades de instalação de meio-fio na Rua Monsenhor Horta estão sendo executadas.

ESCOLAS

A fabricação da estrutura pré-moldada das Escolas de Ensino Fundamental e Infantil foi iniciada. As peças em concreto armado são produzidas na fábrica do fornecedor e, posteriormente, montadas no reassentamento.

AVANÇO EM NÚMEROS

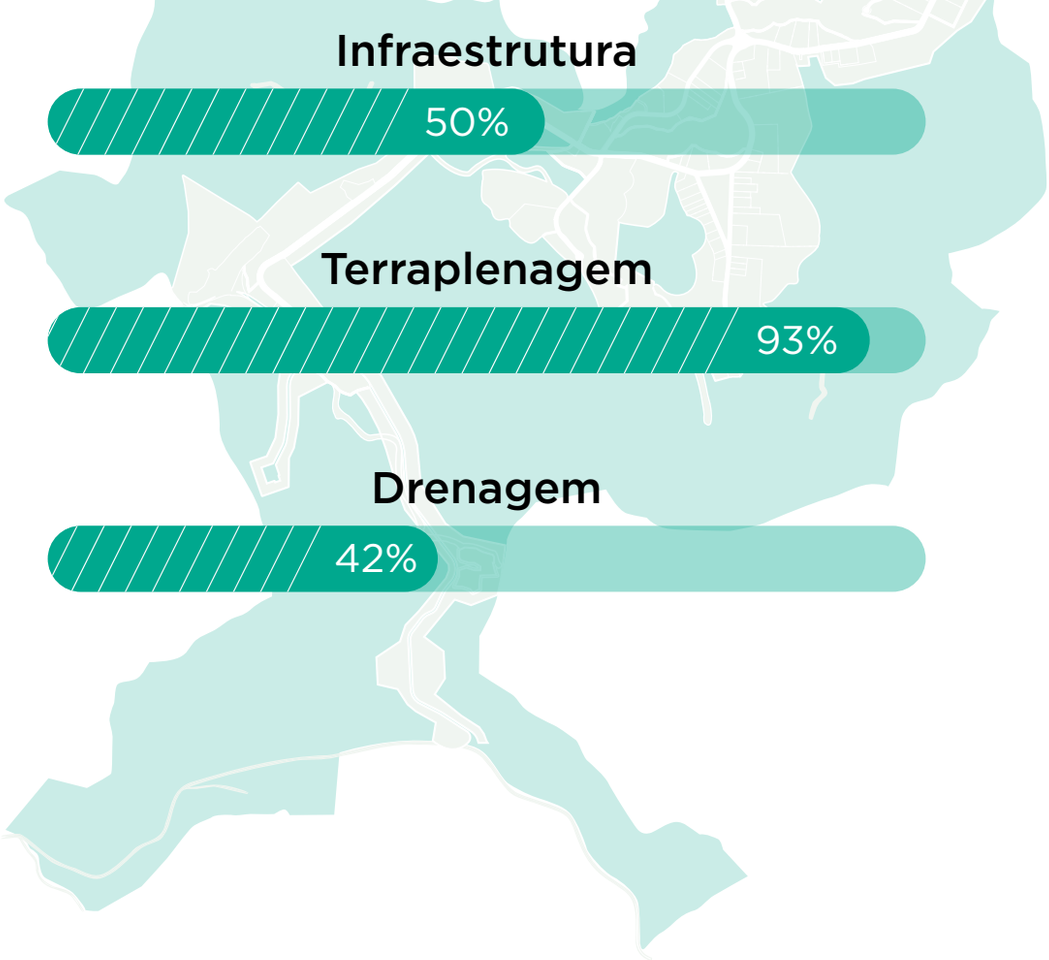

ASSINATURA DE TERMOS

Termo 1

Formaliza a visita ao lote e à obra do reassentamento:
54 termos assinados

Termo 2

Declara conhecimento e entendimento das modalidades de reparação:
46 termos assinados

Termo 3

Aprova o projeto arquitetônico e autoriza a fundação solicitar o pedido de alvará de construção junto à Prefeitura:
33 termos assinados

Termo 4

Formaliza a adesão da família pelo reassentamento coletivo de Paracatu de Baixo e autoriza a construção da edificação:
3 termos assinados

APOIO EM AÇÕES SOCIAIS

A Andrade Gutierrez e a HTB, construtoras responsáveis pelas obras dos reassentamentos de Paracatu de Baixo e de Bento Rodrigues, estão apoiando inúmeras iniciativas em Mariana, fortalecendo os serviços de segurança pública, projetos educativos e ações contra a Covid-19.

A HTB distribuiu:

1.000 cestas de alimentos

6 mil itens de prevenção para a Covid-19

2 mil litros de produtos de limpeza

7 mil kits para crianças, contendo caixa de giz de cera e cartilhas para colorir os pontos turísticos de Mariana

A Andrade Gutierrez distribuiu:

1.000 cestas básicas de alimentos para a Secretaria de Desenvolvimento Social

Mesas, cadeiras e computadores para a Polícia Militar

Uniformes de judô e 120 tatames para a Fundação Antônio Francisco Lisboa

Os materiais foram adquiridos com fornecedores locais para movimentar a economia da cidade neste momento de pandemia.

POR DENTRO DO QUE ACONTECE NAS OBRAS DA ESCOLA

Quem está ansioso para ver a Escola Municipal de Ensino Infantil e Fundamental finalizada? Enquanto a Fundação

Renova trabalha na construção, você pode conhecer um pouco melhor o projeto do espaço e acompanhar cada passo das obras neste material desenvolvido para as famílias. Um vídeo especial também foi preparado para as crianças matarem a curiosidade.

CONHEÇA A ESCOLA DA SUA COMUNIDADE

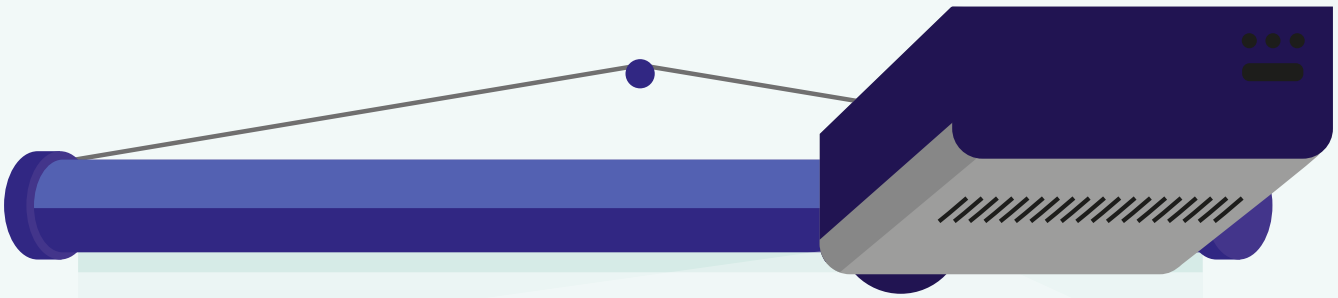

Escola Municipal de Ensino Infantil e Fundamental de Paracatu de Baixo

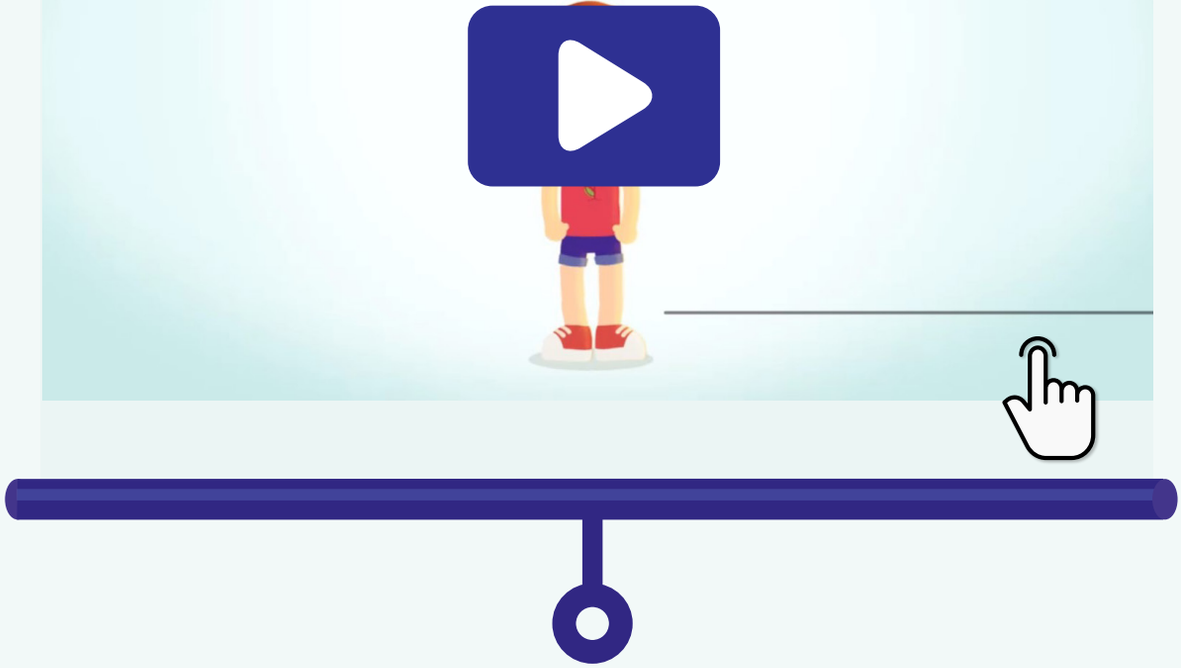

ATIVIDADES LÚDICAS SOBRE A COVID-19

Você conhece o Portal ReCriativo da Fundação Renova? É um novo espaço virtual para que você e sua família conheçam mais sobre diversos assuntos de um jeito divertido. A primeira iniciativa do portal é sobre a Covid-19. Como ainda estamos vivendo uma pandemia, é importante buscar informações seguras sobre o avanço do coronavírus, não acha? Será que você continua por dentro do que é necessário para evitar que o vírus se espalhe? Chegou a hora de provar!

ACESSAR

FUNDAÇÃO
renova