

Informe do Reassentamento

Aqui você vai encontrar informações sobre o Reassentamento de Bento Rodrigues.

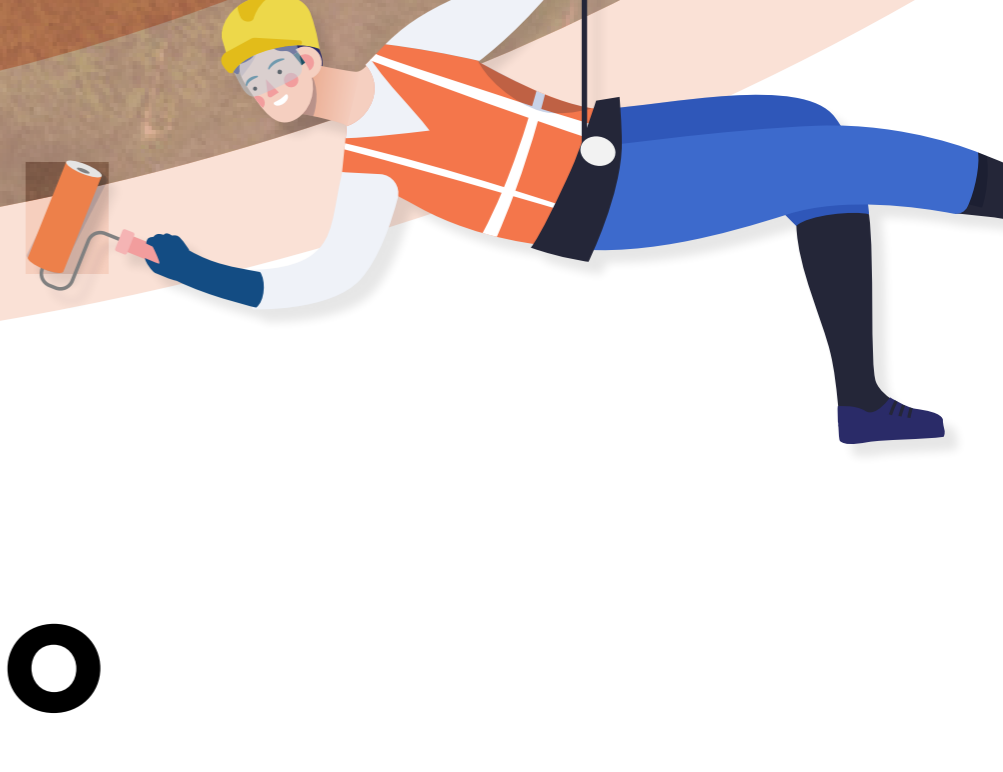

O reassentamento até aqui

Se o ano que passou foi marcado por grandes mudanças, começamos 2021 acreditando nas muitas oportunidades e entregas importantes que ele pode trazer. Além das obras da escola, do posto de saúde e serviços e da estação de tratamento de esgoto, vamos retomar o foco do nosso trabalho para a construção das casas de Bento Rodrigues.

A pandemia provocada pela Covid-19 mudou hábitos e rotinas no mundo inteiro por causa das restrições sanitárias que ela impôs.

As obras foram paralisadas por duas vezes até criarmos um protocolo com inúmeras ações preventivas para proteger a saúde de colaboradores e comunidades. Quando retomadas, as obras voltaram com um número menor de trabalhadores, em razão das medidas de segurança.

Essas medidas, somadas à chegada do período chuvoso, fizeram com que as nossas ações fossem direcionadas para a construção da infraestrutura e dos bens coletivos. Fizemos o que estava ao nosso alcance e progredimos, mesmo com as dificuldades.

Nesta primeira edição do Informe do Reassentamento de 2021, vamos

mostrar os avanços que tivemos até aqui. Vamos lá?



Reassentamento de Bento Rodrigues



5 casas concluídas.

Todas as ruas e a estrada do acesso principal estão pavimentadas e iluminadas.

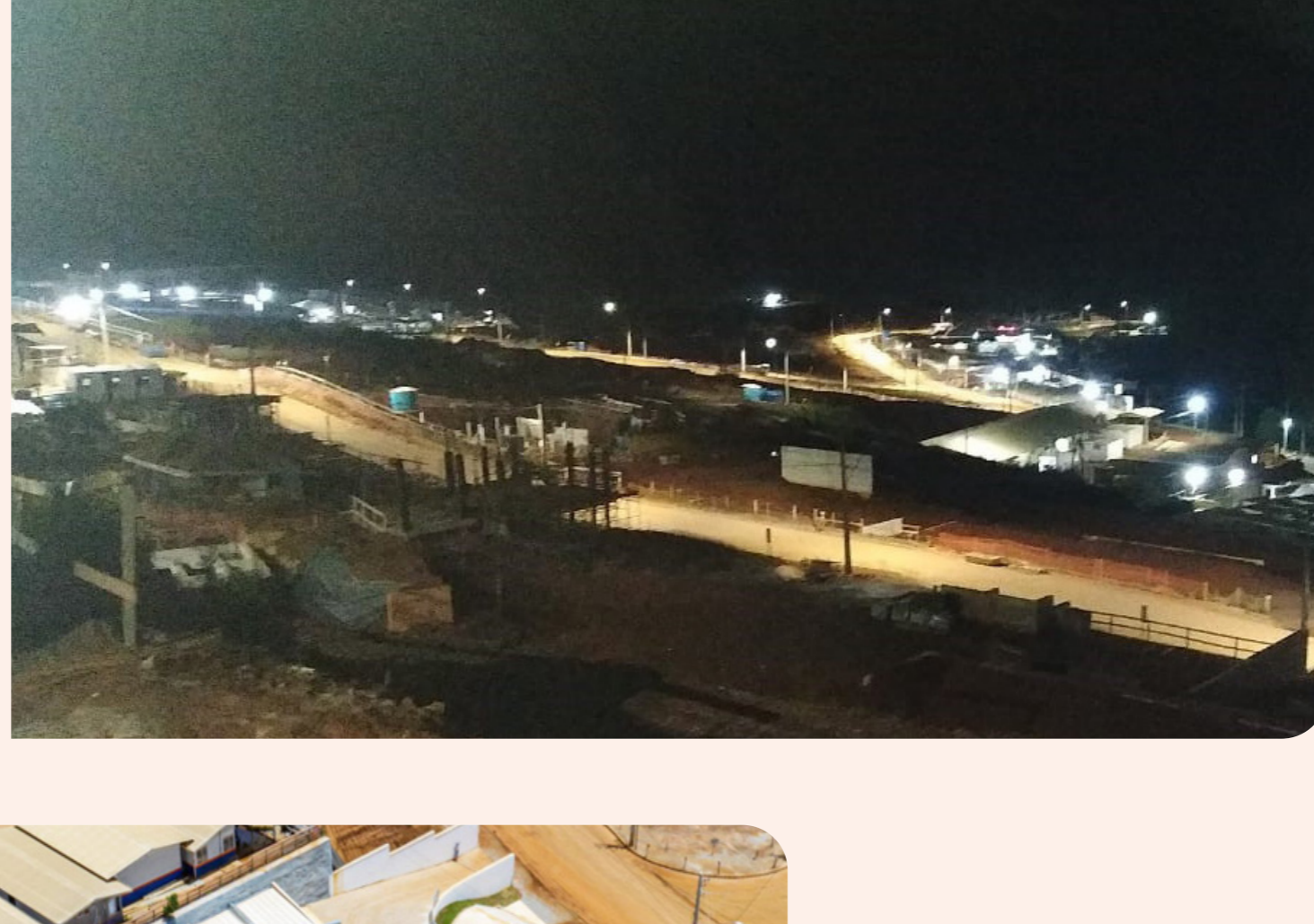

A construção do Posto de Saúde e de Serviços está concluída.

A construção da escola está na fase final de acabamento.

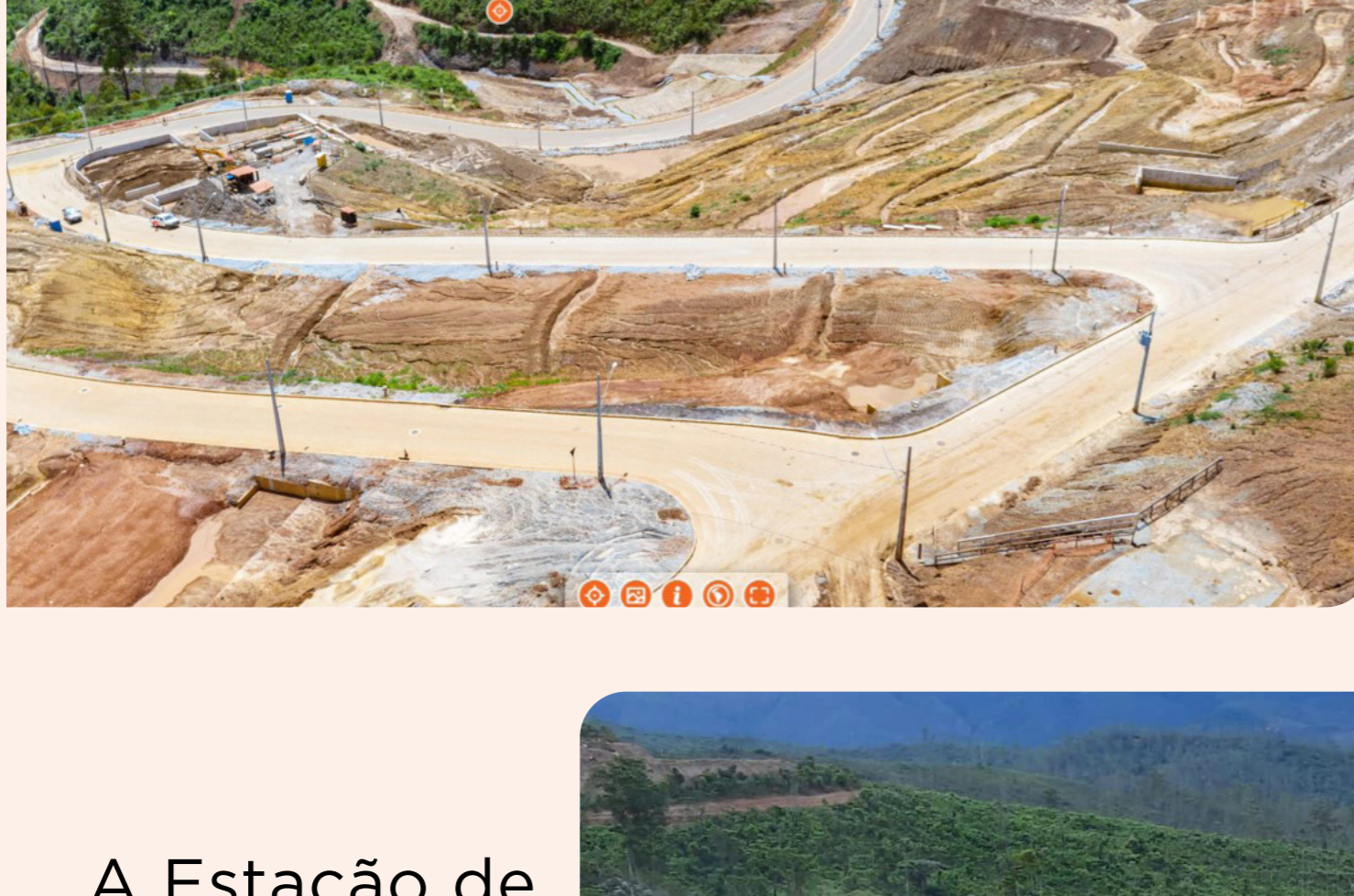

95% das obras de infraestrutura das ruas, como drenagem, energia elétrica, redes de água e esgoto estão finalizadas.

A Estação de Tratamento de Esgoto está com 70% das obras concluídas.

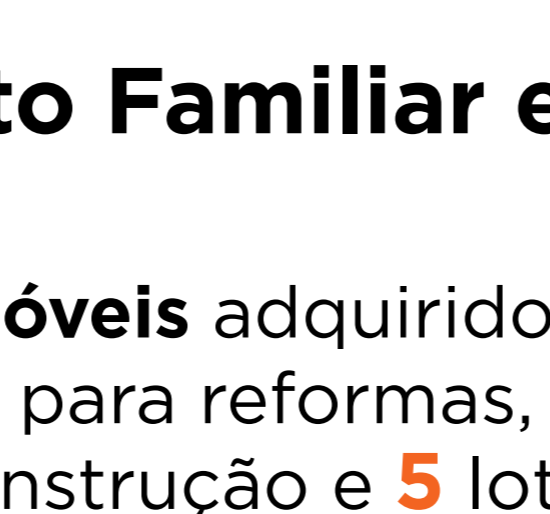

Reassentamento Familiar e Reconstrução

56 imóveis adquiridos, sendo **19** para reformas, **32** para construção e **5** lotes vagos.

Desse total:

- 3** casas do Reassentamento Familiar foram entregues.
- 2** casas do Reassentamento Familiar estão prontas, prestes a serem entregues.
- 2** lotes do Reassentamento Familiar estão em obras, prestes a serem entregues aos donos em Mariana e Santa Bárbara.
- 7** casas de Reconstrução foram entregues a famílias da zona rural.
- 2** casas de Reconstrução estão prestes a serem entregues aos moradores.

Até aqui, **19** casas foram concluídas pela Fundação Renova, sendo **5** em Bento Rodrigues, **5** no reassentamento familiar e **9** na reconstrução, das quais **10** estão ocupadas pelas famílias.



Resultados dos atendimentos remotos

Diante do impedimento da pandemia de nos encontrarmos, entre 28 de abril a 30 de novembro, **foram realizados**

621 atendimentos virtuais para **254** famílias, com satisfação de 98%.

Olha só o que as conversas por telefone ou videochamada alcançaram nas comunidades:

- 47** projetos conceituais de casa finalizados.
- 58** projetos básicos de casa produzidos.
- 42** projetos de casa protocolados.
- 48** alvarás emitidos para construção.
- 38** Termos de Aprovação de Projeto, aprovando o projeto feito junto com o arquiteto.
- 37** Termos de Opção ao Reassentamento Coletivo assinados, que autorizam a construção dos imóveis.
- 6** Termos de Opção ao Reassentamento Familiar assinados no momento da aquisição dos imóveis.

Para facilitar a participação das famílias nos atendimentos remotos, reembolsamos a contratação do serviço de internet e fizemos empréstimo de equipamentos.

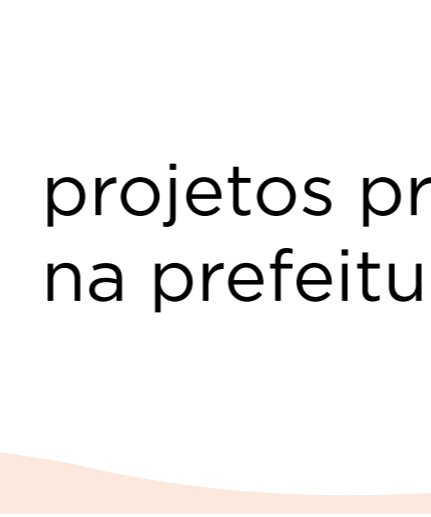

Situação dos projetos, alvarás e licenças de Bento Rodrigues até aqui:

144 projetos protocolados na prefeitura de Mariana.

- 107** alvarás emitidos para a construção de casas.
- 3** alvarás emitidos para bens públicos - escola, posto de saúde e posto de serviços.
- 15** licenças para os lotes sem edificação.

Que 2021 seja um ano promissor

Se 2020 nos ensinou alguma coisa, é que os sentimentos de perseverança e de resiliência precisam estar bem enraizados em nós. Como neste 2021 possamos reunir a família para um almoço de domingo, sair com os amigos e trocar abraços apertados. Que tenhamos dias melhores, para que possamos retomar nossas atividades em campo com força total.

